

- ### Légende
- Limite de zonage
  - Espace boisé classé (L.113-1 du Code de l'Urbanisme)
  - Emplacement réservé
  - Mare ou étang protégé(e) (L.151-23 du Code de l'Urbanisme)
  - Transition paysagère à créer
  - Parc/Jardin/Boisement/Terrain cultivé protégé (L.151-19 du Code de l'Urbanisme)
  - Bande d'inconstructibilité de 75m, loi Barnier (L.111-6 du Code de l'Urbanisme)
  - Zone humide à protéger (L.151-23 du Code de l'Urbanisme)
  - Secteur faisant l'objet d'une Orientations d'Aménagement et de Programmation (OAP) à respecter (L.151-6 du Code de l'Urbanisme)
  - Bâtiment pouvant faire l'objet d'un changement de destination (L.151-11 2° du Code de l'Urbanisme)
  - Périmètre de centralité
  - Bois/Parc/jardin/terrain cultivé protégé (L.151-23 du Code de l'Urbanisme)
  - Marge de recul : risque incendie
  - Zone non aedificandi
  - PPRI du Thouet et Atlas des zones inondables
  - Site Patrimonial Remarquable
  - Périmètre de projet urbain partenarial
  - Périmètre affecté par le bruit de voisinage d'infrastructure de transport terrestre
  - Zones d'étude archéologique
  - Marge de recul minimale de 10 m à respecter en zones "U" et "AU"
  - Linéaire commercial à préserver (L.151-16 du code de l'urbanisme)
  - Chemins à conserver
  - Mur protégé (L.151-19 du Code de l'urbanisme)
  - Cône de vue à préserver
  - Plantation à réaliser
  - Haies à préserver (L.151-23 du Code de l'urbanisme)
  - Alignements d'arbres à préserver (L.151-23 du Code de l'urbanisme)
  - Arbre isolé protégé (L.151-23 du Code de l'urbanisme)
  - Patrimoine protégé (L.151-19 du Code de l'urbanisme)

Carte n°45

**Plan Local d'Urbanisme intercommunal  
Communauté de Communes du Thouarsais**

**3.2**  
**Règlement**  
**Document graphique**  
**PLUi approuvé le 04/02/2020**

Echelle : 1:5000

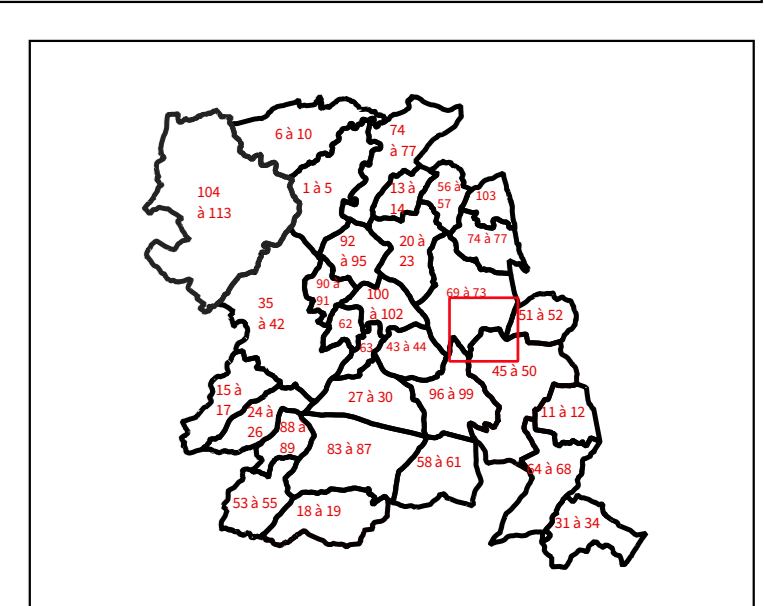

Commune de Oiron

PRESCRIPTION	ARRÊT	APPROBATION
03/02/15	04/06/19	VU POUR ÊTRE ANNEXÉ À LA DÉLIBÉRATION DU CONSEIL COMMUNAUTAIRE DU 04/02/2020

Par délégation le vice-président en charge de l'aménagement du territoire et de l'urbanisme P. Pineau

Accusé de réception en préfecture  
019-24789788-20200204-PLU Oiron-AU  
Date de télétransmission : 19/02/2020  
Date de réception préfecture : 19/02/2020

Maison de l'urbanisme  
Communauté de Communes du Thouarsais

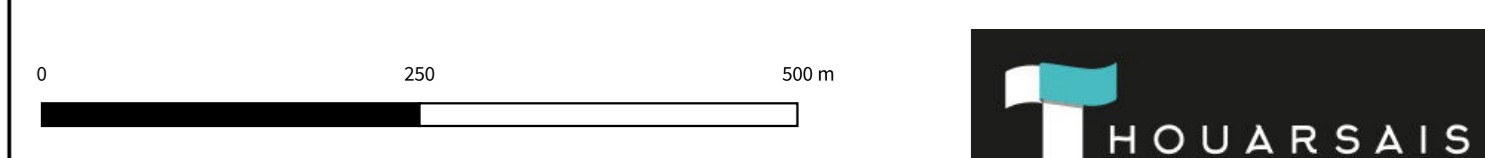

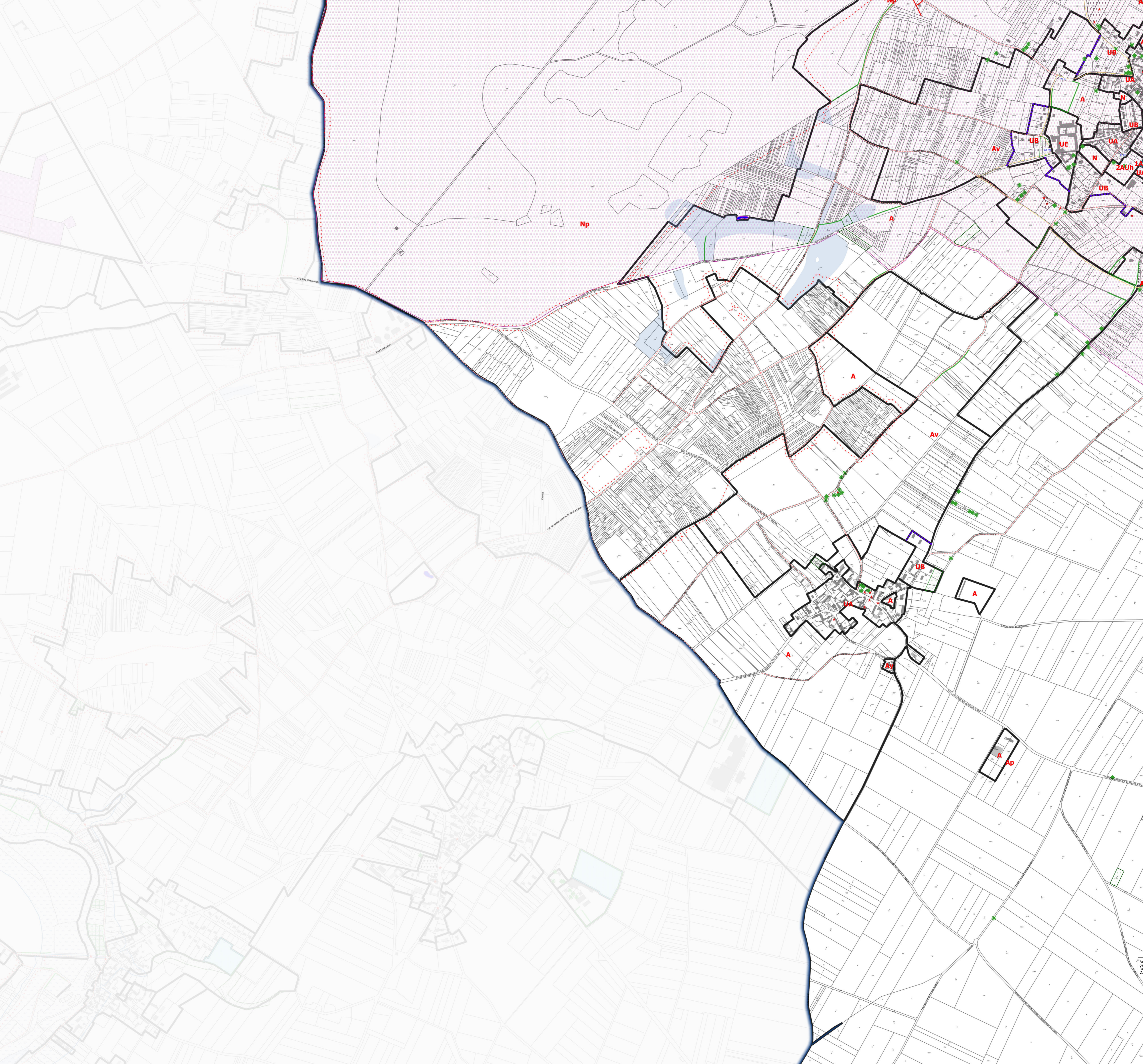

- ### Légende
- Limite de zonage
  - Espace boisé classé (L.113-1 du Code de l'Urbanisme)
  - Emplacement réservé
  - Mare ou étang protégé(e) (L.151-23 du Code de l'Urbanisme)
  - Transition paysagère à créer
  - Parc/Jardin/Boisement/Terrain cultivé protégé (L.151-19 du Code de l'Urbanisme)
  - Bande d'inconstructibilité de 75m, loi Barnier (L.111-6 du Code de l'Urbanisme)
  - Zone humide à protéger (L.151-23 du Code de l'Urbanisme)
  - Secteur faisant l'objet d'une Orientations d'Aménagement et de Programmation (OAP) à respecter (L.151-6 du Code de l'Urbanisme)
  - Bâtiment pouvant faire l'objet d'un changement de destination (L.151-11 2° du Code de l'Urbanisme)
  - Périmètre de centralité
  - Bois/Parc/jardin/terrain cultivé protégé (L.151-23 du Code de l'Urbanisme)
  - Marge de recul : risque incendie
  - Zone non aedificandi
  - PPRI du Thouet et Atlas des zones inondables
  - Site Patrimonial Remarquable
  - Périmètre de projet urbain partenarial
  - Périmètre affecté par le bruit de voisinage d'infrastructure de transport terrestre
  - Zones d'étude archéologique
  - Marge de recul minimale de 10 m à respecter en zones "U" et "AU"
  - Linéaire commercial à préserver (L.151-16 du code de l'urbanisme)
  - Chemins à conserver
  - Mur protégé (L.151-19 du Code de l'urbanisme)
  - Cône de vue à préserver
  - Plantation à réaliser
  - Haies à préserver (L.151-23 du Code de l'urbanisme)
  - Alignements d'arbres à préserver (L.151-23 du Code de l'urbanisme)
  - Arbre isolé protégé (L.151-23 du Code de l'urbanisme)
  - Patrimoine protégé (L.151-19 du Code de l'urbanisme)

Carte n°46

**Plan Local d'Urbanisme intercommunal  
Communauté de Communes du Thouarsais**

3.2

Règlement  
Document graphique  
PLUI approuvé le 04/02/2020

Echelle : 1:5000

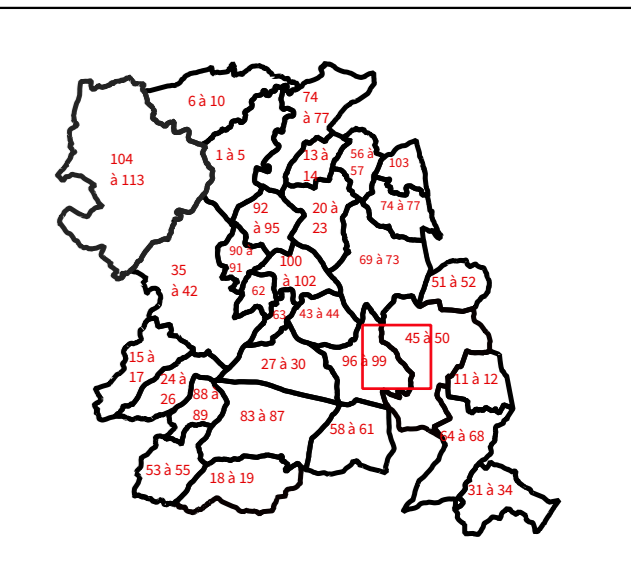

Commune de Oiron

PRESCRIPTION	ARRÊT	APPROBATION
03/02/15	04/06/19	VU POUR ÊTRE ANNEXÉ A LA DÉLIBÉRATION DU CONSEIL COMMUNAUTAIRE DU 04/02/2020

Par délégation le vice-président en charge de l'aménagement du territoire et de l'urbanisme P. Pineau

Accusé de réception en préfecture  
019-2410708-20200204-ATLU-Oiron-AU  
Date de télétransmission : 19/02/2020  
Date de réception préfectorale : 19/02/2020

Maison de l'urbanisme  
Communauté de Communes du Thouarsais

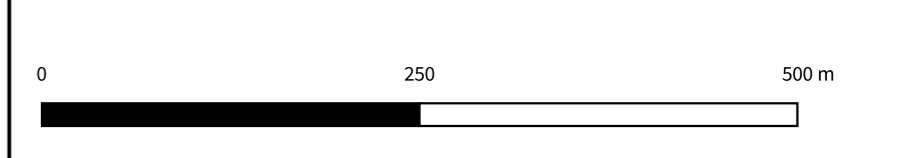

Source : DGFIP- Cadastre 2018

Février 2020

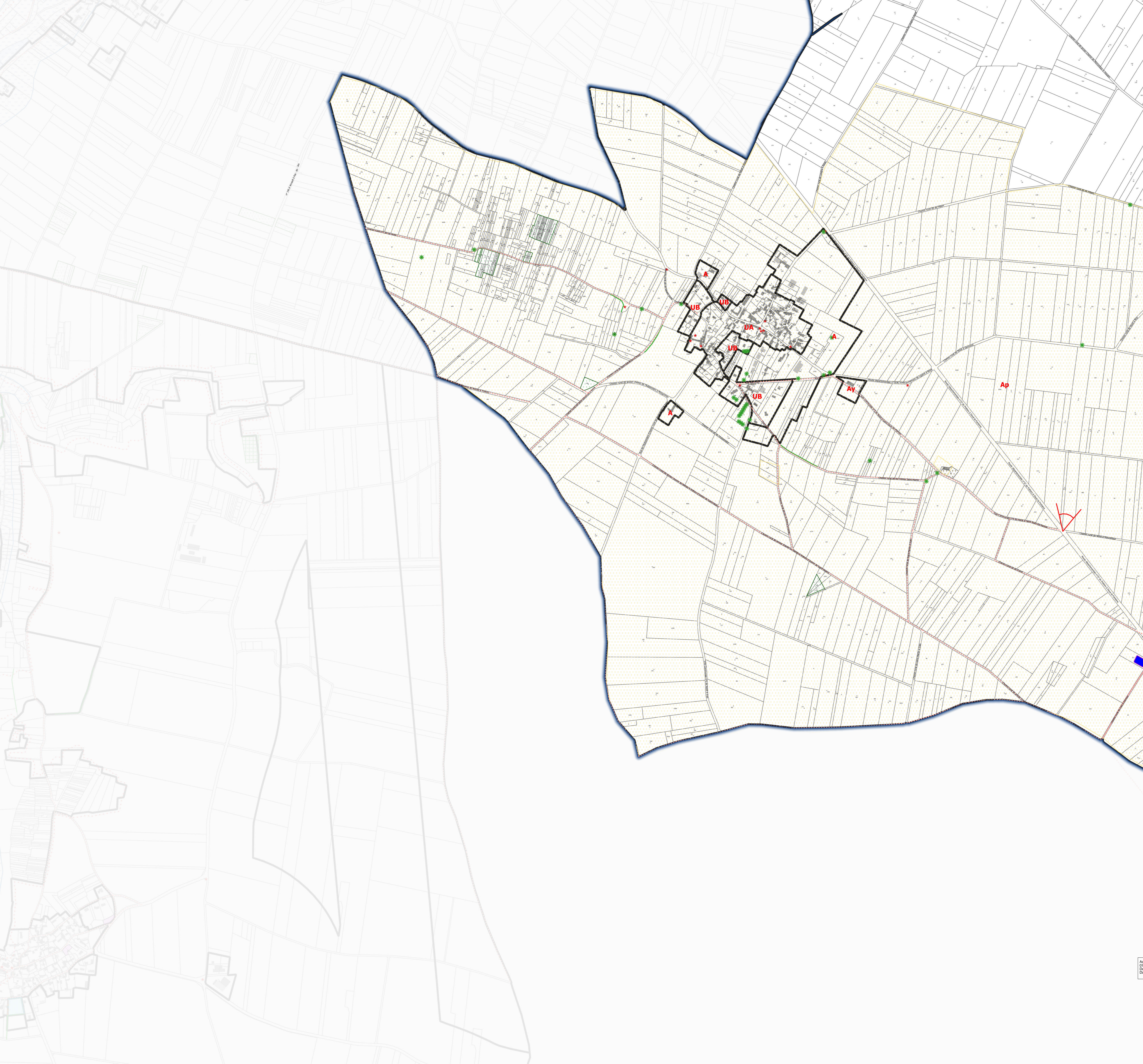

- ### Légende
- Limite de zonage
  - Espace boisé classé (L.113-1 du Code de l'Urbanisme)
  - Emplacement réservé
  - Mare ou étang protégé(e) (L.151-23 du Code de l'Urbanisme)
  - Transition paysagère à créer
  - Parc/Jardin/Boisement/Terrain cultivé protégé (L.151-19 du Code de l'Urbanisme)
  - Bande d'inconstructibilité de 75m, loi Barnier (L.111-6 du Code de l'Urbanisme)
  - Zone humide à protéger (L.151-23 du Code de l'Urbanisme)
  - Secteur faisant l'objet d'une Orientations d'Aménagement et de Programmation (OAP) à respecter (L.151-6 du Code de l'Urbanisme)
  - Bâtiment pouvant faire l'objet d'un changement de destination (L.151-11 2° du Code de l'Urbanisme)
  - Périmètre de centralité
  - Bois/Parc/jardin/terrain cultivé protégé (L.151-23 du Code de l'Urbanisme)
  - Marge de recul : risque incendie
  - Zone non aedificandi
  - PPRI du Thouet et Atlas des zones inondables
  - Site Patrimonial Remarquable
  - Périmètre de projet urbain partenarial
  - Périmètre affecté par le bruit de voisinage d'infrastructure de transport terrestre
  - Zones d'étude archéologique
  - Marge de recul minimale de 10 m à respecter en zones "U" et "AU"
  - Linéaire commercial à préserver (L.151-16 du code de l'urbanisme)
  - Chemins à conserver
  - Mur protégé (L.151-19 du Code de l'urbanisme)
  - Cône de vue à préserver
  - Plantation à réaliser
  - Haies à préserver (L.151-23 du Code de l'urbanisme)
  - Alignements d'arbres à préserver (L.151-23 du Code de l'urbanisme)
  - Arbre isolé protégé (L.151-23 du Code de l'urbanisme)
  - Patrimoine protégé (L.151-19 du Code de l'urbanisme)

Carte n°47

## Plan Local d'Urbanisme intercommunal Communauté de Communes du Thouarsais

### 3.2

Règlement  
Document graphique  
PLUi approuvé le 04/02/2020

Echelle : 1:5000

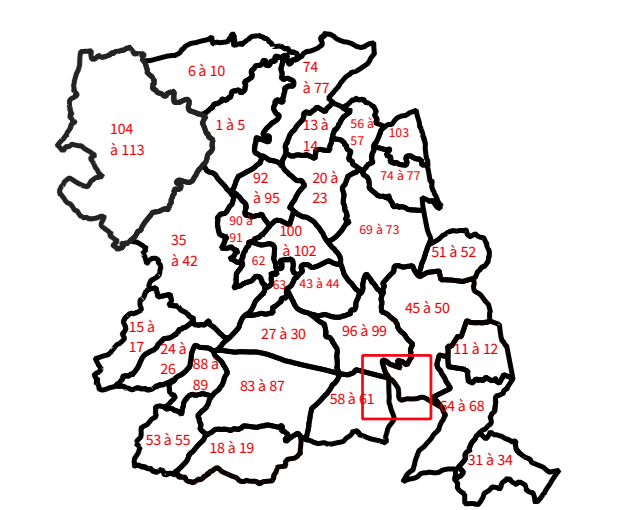

Commune de Oiron

PRESCRIPTION	ARRÊT	APPROBATION
03/02/15	04/06/19	VU POUR ÊTRE ANNEXÉ À LA DÉLIBÉRATION DU CONSEIL COMMUNAUTAIRE DU 04/02/2020

Par délégation le vice-président en charge de l'aménagement du territoire et de l'urbanisme P. Pineau



Accusé de réception en préfecture  
019-24799788-20200204-PLU Oiron-AU  
Date de télétransmission : 19/02/2020  
Date de réception préfecture : 19/02/2020

Maison de l'urbanisme  
Communauté de Communes du Thouarsais

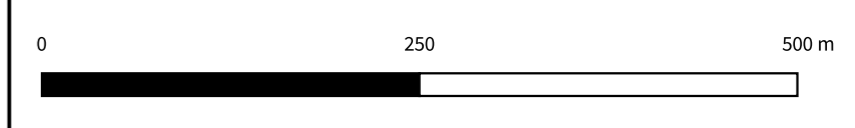

Source : DGFIP- Cadastre 2018

Février 2020

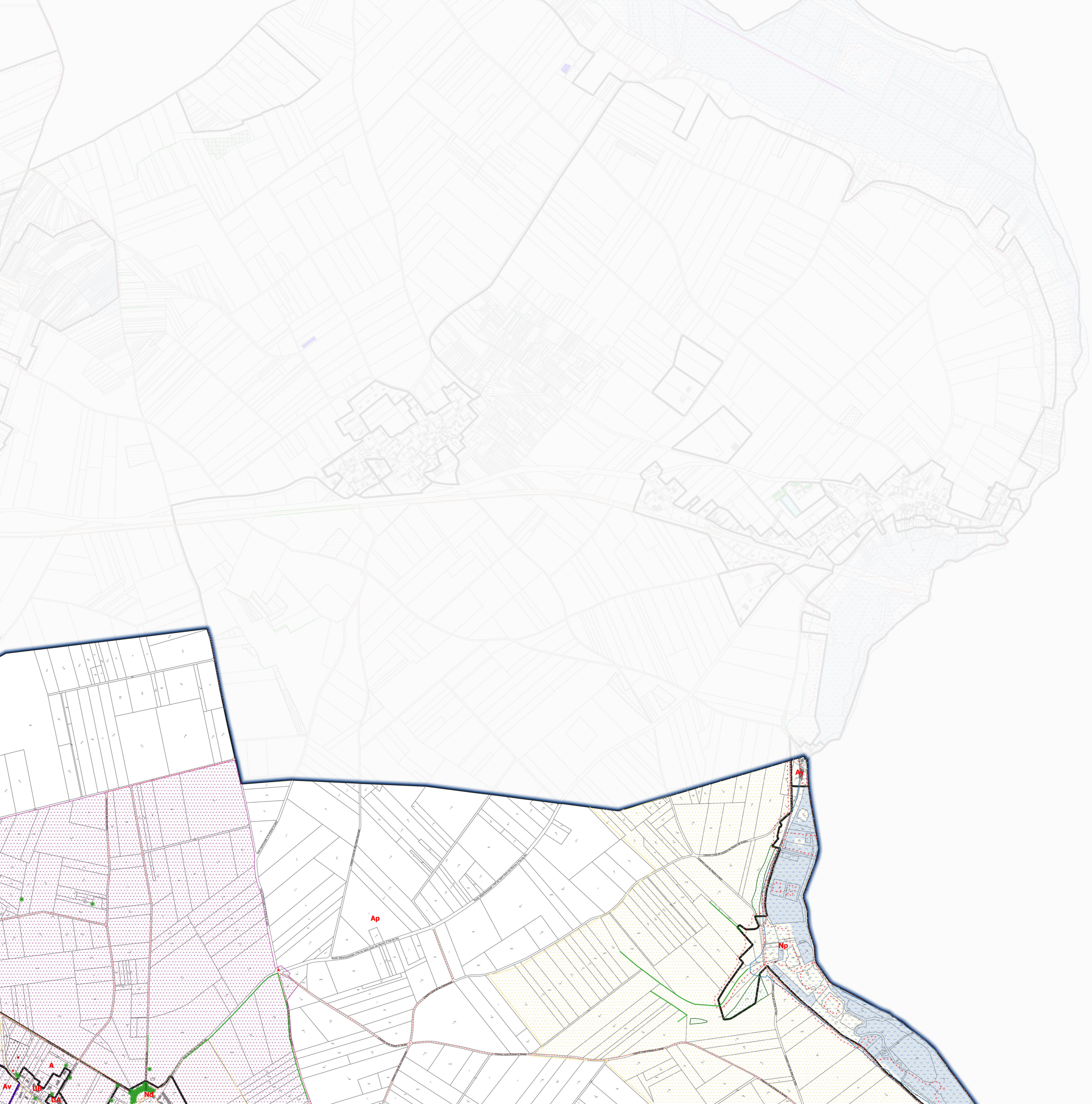

- ### Légende
- Limite de zonage
  - Espace boisé classé (L.113-1 du Code de l'Urbanisme)
  - Emplacement réservé
  - Mare ou étang protégé(e) (L.151-23 du Code de l'Urbanisme)
  - Transition paysagère à créer
  - Parc/Jardin/Boisement/Terrain cultivé protégé (L.151-19 du Code de l'Urbanisme)
  - Bande d'inconstructibilité de 75m, loi Barnier (L.111-6 du Code de l'Urbanisme)
  - Zone humide à protéger (L.151-23 du Code de l'Urbanisme)
  - Secteur faisant l'objet d'une Orientations d'Aménagement et de Programmation (OAP) à respecter (L.151-6 du Code de l'Urbanisme)
  - Bâtiment pouvant faire l'objet d'un changement de destination (L.151-11 2° du Code de l'Urbanisme)
  - Périmètre de centralité
  - Bois/Parc/jardin/terrain cultivé protégé (L.151-23 du Code de l'Urbanisme)
  - Marge de recul : risque incendie
  - Zone non aedificandi
  - PPRI du Thouet et Atlas des zones inondables
  - Site Patrimonial Remarquable
  - Périmètre de projet urbain partenarial
  - Périmètre affecté par le bruit de voisinage d'infrastructure de transport terrestre
  - Zones d'étude archéologique
  - Marge de recul minimale de 10 m à respecter en zones "U" et "AU"
  - Linéaire commercial à préserver (L.151-16 du code de l'urbanisme)
  - Chemins à conserver
  - Mur protégé (L.151-19 du Code de l'urbanisme)
  - Cône de vue à préserver
  - Plantation à réaliser
  - Haies à préserver (L.151-23 du Code de l'urbanisme)
  - Alignements d'arbres à préserver (L.151-23 du Code de l'urbanisme)
  - Arbre isolé protégé (L.151-23 du Code de l'urbanisme)
  - Patrimoine protégé (L.151-19 du Code de l'urbanisme)

Carte n°48

**Plan Local d'Urbanisme intercommunal  
Communauté de Communes du Thouarsais**

**3.2**  
**Règlement**  
**Document graphique**  
**PLUi approuvé le 04/02/2020**

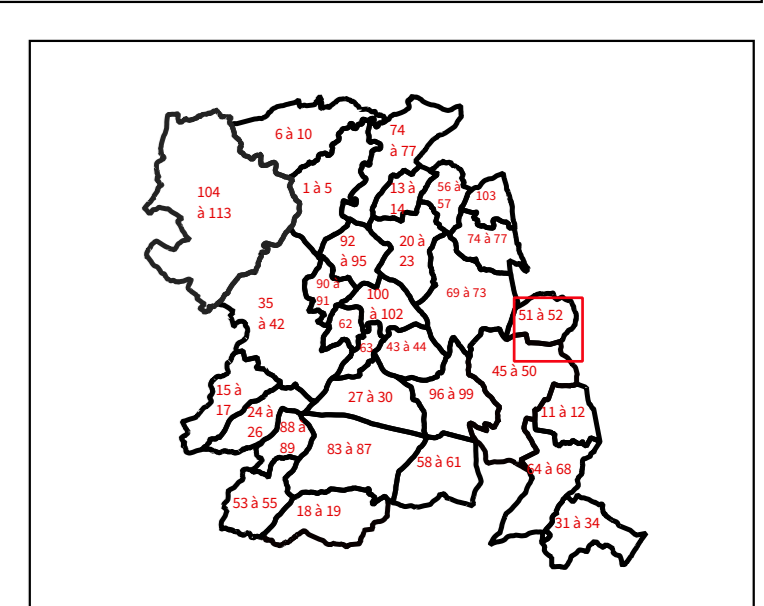

Echelle : 1:5000

Commune de Oiron		
PRESCRIPTION	ARRÊT	APPROBATION
03/02/15	04/06/19	VU POUR ÊTRE ANNEXÉ À LA DÉLIBÉRATION DU CONSEIL COMMUNAUTAIRE DU 04/02/2020
Par délégation le vice-président en charge de l'aménagement du territoire et de l'urbanisme P. Pineau		

Accusé de réception en préfecture  
019-24790788-202004-AL1-CO-NU-AU  
Date de télétransmission : 10/02/2020  
Date de réception préfectorale : 10/02/2020

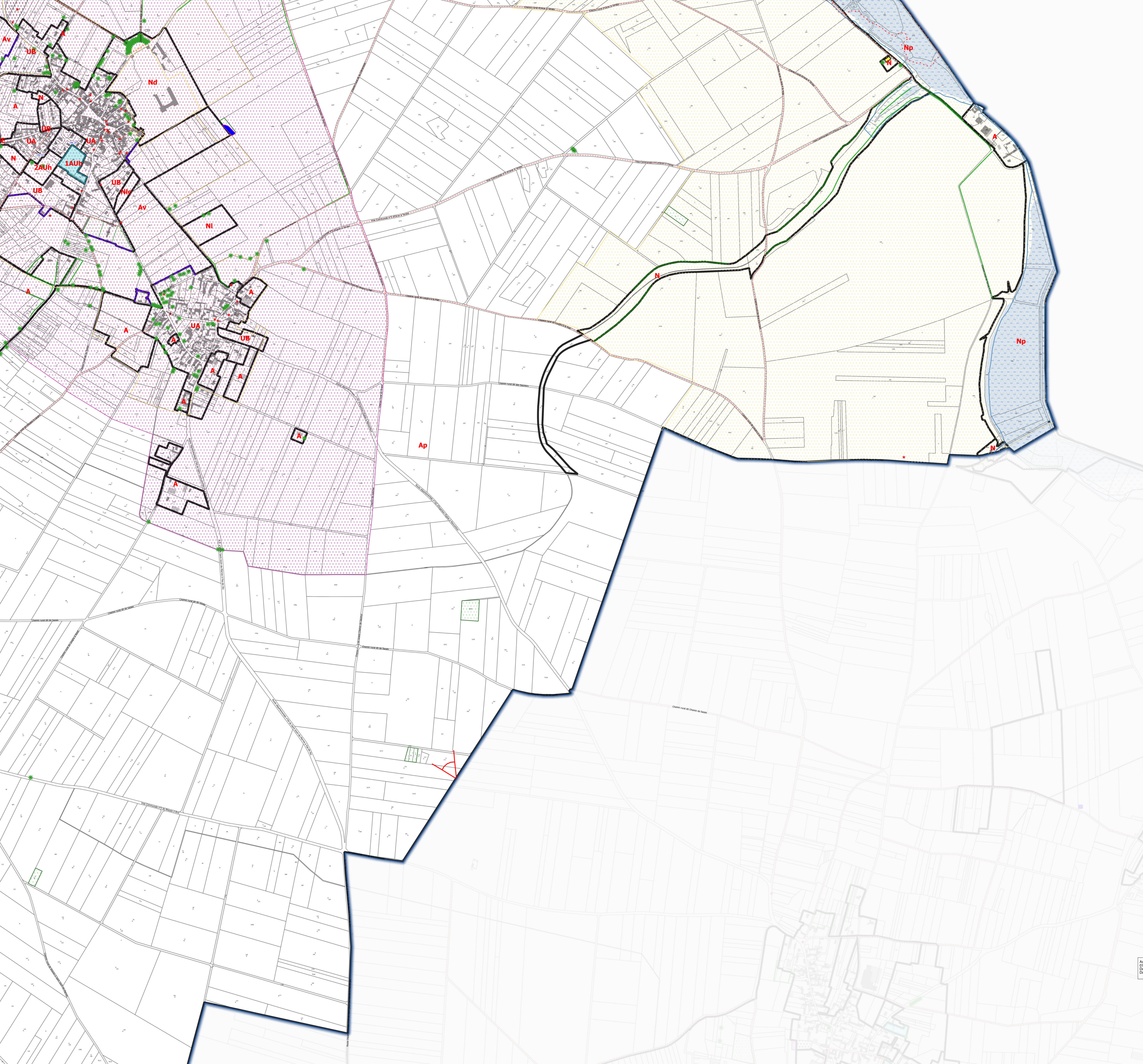

- ### Légende
- Limite de zonage
  - Espace boisé classé (L.113-1 du Code de l'Urbanisme)
  - Emplacement réservé
  - Mare ou étang protégé(e) (L.151-23 du Code de l'Urbanisme)
  - Transition paysagère à créer
  - Parc/Jardin/Boisement/Terrain cultivé protégé (L.151-19 du Code de l'Urbanisme)
  - Bande d'inconstructibilité de 75m, loi Barnier (L.111-6 du Code de l'Urbanisme)
  - Zone humide à protéger (L.151-23 du Code de l'Urbanisme)
  - Secteur faisant l'objet d'une Orientations d'Aménagement et de Programmation (OAP) à respecter (L.151-6 du Code de l'Urbanisme)
  - Bâtiment pouvant faire l'objet d'un changement de destination (L.151-11 2° du Code de l'Urbanisme)
  - Périmètre de centralité
  - Bois/Parc/jardin/terrain cultivé protégé (L.151-23 du Code de l'Urbanisme)
  - Marge de recul : risque incendie
  - Zone non aedificandi
  - PPRI du Thouet et Atlas des zones inondables
  - Site Patrimonial Remarquable
  - Périmètre de projet urbain partenarial
  - Périmètre affecté par le bruit de voisinage d'infrastructure de transport terrestre
  - Zones d'étude archéologique
  - Marge de recul minimale de 10 m à respecter en zones "U" et "AU"
  - Linéaire commercial à préserver (L.151-16 du code de l'urbanisme)
  - Chemins à conserver
  - Mur protégé (L.151-19 du Code de l'urbanisme)
  - Cône de vue à préserver
  - Plantation à réaliser
  - Haies à préserver (L.151-23 du Code de l'urbanisme)
  - Alignements d'arbres à préserver (L.151-23 du Code de l'urbanisme)
  - Arbre isolé protégé (L.151-23 du Code de l'urbanisme)
  - Patrimoine protégé (L.151-19 du Code de l'urbanisme)

Accusé de réception en préfecture  
 019-24799788-20200204-PLU Oiron-AU  
 Date de télétransmission : 19/02/2020  
 Date de réception préfecture : 19/02/2020

**Carte n°49**

**Plan Local d'Urbanisme intercommunal  
Communauté de Communes du Thouarsais**

3.2

Règlement  
Document graphique  
PLUi approuvé le 04/02/2020

Echelle : 1:5000

Commune de Oiron

PRESCRIPTION	ARRÊT	APPROBATION
03/02/15	04/06/19	VU POUR ÊTRE ANNEXÉ À LA DÉLIBÉRATION DU CONSEIL COMMUNAUTAIRE DU 04/02/2020

Par délégation le vice-président en charge de l'aménagement du territoire et de l'urbanisme P. Pineau

Maison de l'urbanisme  
Communauté de Communes du Thouarsais

0 200 500 m

Source : DGFIP- Cadastre 2018

Février 2020

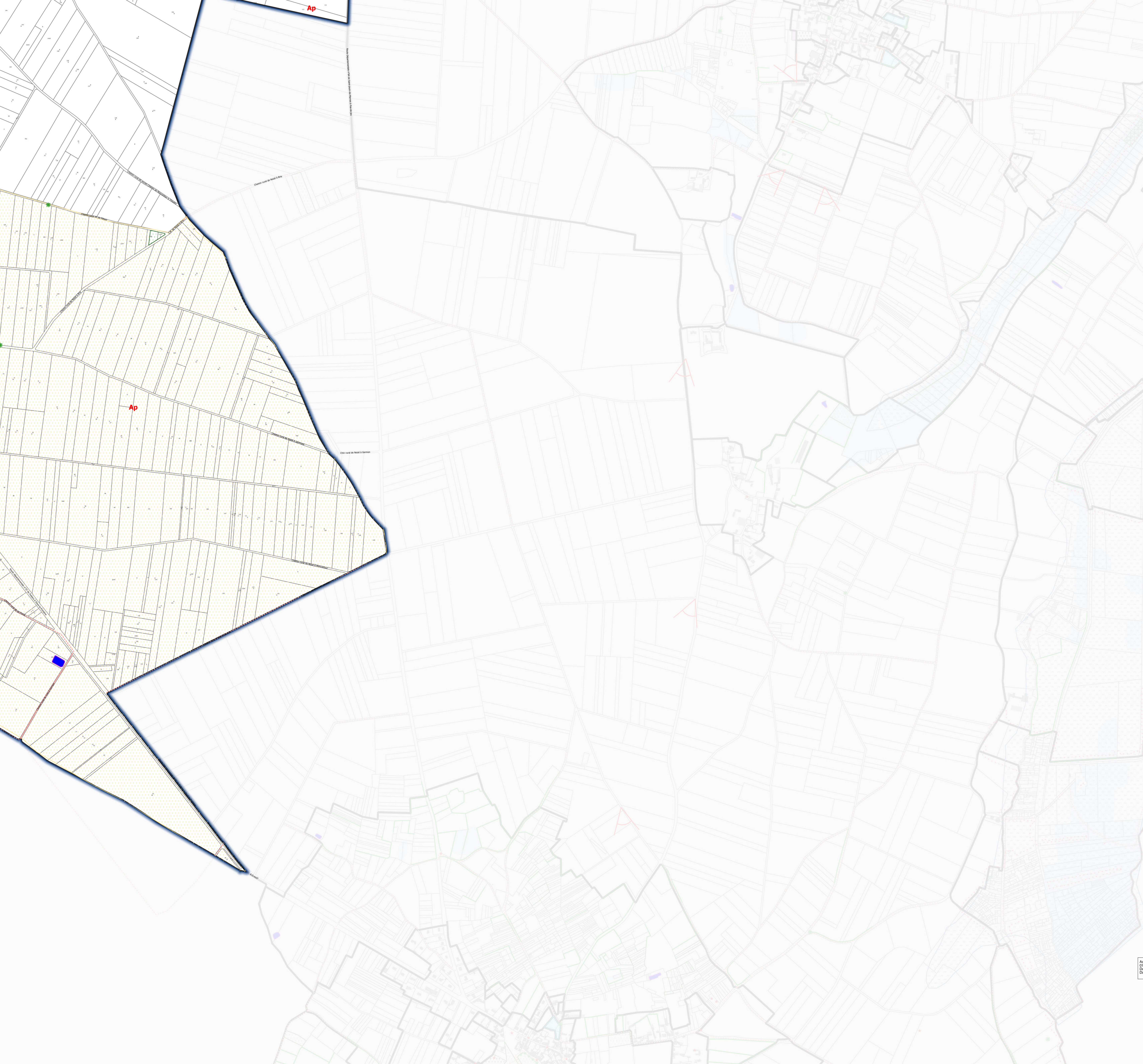

- ### Légende
- Limite de zonage
  - Espace boisé classé (L.113-1 du Code de l'Urbanisme)
  - Emplacement réservé
  - Mare ou étang protégé(e) (L.151-23 du Code de l'Urbanisme)
  - Transition paysagère à créer
  - Parc/Jardin/Boisement/Terrain cultivé protégé (L.151-19 du Code de l'Urbanisme)
  - Bande d'inconstructibilité de 75m, loi Barnier (L.111-6 du Code de l'Urbanisme)
  - Zone humide à protéger (L.151-23 du Code de l'Urbanisme)
  - Secteur faisant l'objet d'une Orientations d'Aménagement et de Programmation (OAP) à respecter (L.151-6 du Code de l'Urbanisme)
  - Bâtiment pouvant faire l'objet d'un changement de destination (L151-11 2° du Code de l'Urbanisme)
  - Périmètre de centralité
  - Bois/Parc/jardin/terrain cultivé protégé (L151-23 du Code de l'Urbanisme)
  - Marge de recul : risque incendie
  - Zone non aedificandi
  - PPRI du Thouet et Atlas des zones inondables
  - Site Patrimonial Remarquable
  - Périmètre de projet urbain partenarial
  - Périmètre affecté par le bruit de voisinage d'infrastructure de transport terrestre
  - Zones d'étude archéologique
  - Marge de recul minimale de 10 m à respecter en zones "U" et "AU"
  - Linéaire commercial à préserver (L.151-16 du code de l'urbanisme)
  - Chemins à conserver
  - Mur protégé (L.151-19 du Code de l'urbanisme)
  - Côte de vue à préserver
  - Plantation à réaliser
  - Haies à préserver (L.151-23 du Code de l'urbanisme)
  - Alignements d'arbres à préserver (L.151-23 du Code de l'urbanisme)
  - Arbre isolé protégé (L.151-23 du Code de l'urbanisme)
  - Patrimoine protégé (L.151-19 du Code de l'urbanisme)

Accusé de réception en préfecture  
 019-24790788-20200204-PLU Oiron-AU  
 Date de télétransmission : 19/02/2020  
 Date de réception préfectorale : 19/02/2020

**Carte n°50**

**Plan Local d'Urbanisme intercommunal  
Communauté de Communes du Thouarsais**

3.2

Règlement  
Document graphique  
PLUi approuvé le 04/02/2020

Echelle : 1:5000

Commune de Oiron

PRESCRIPTION	ARRÊT	APPROBATION
03/02/15	04/06/19	VU POUR ÊTRE ANNEXÉ À LA DÉLIBÉRATION DU CONSEIL COMMUNAUTAIRE DU 04/02/2020

Par délégation le vice-président en charge de l'aménagement du territoire et de l'urbanisme P. Pineau

Maison de l'urbanisme  
Communauté de Communes du Thouarsais

THOUARSAIS  
COMMUNAUTÉ DE COMMUNES

Février 2020

Source : DGFIP- Cadastre 2018